

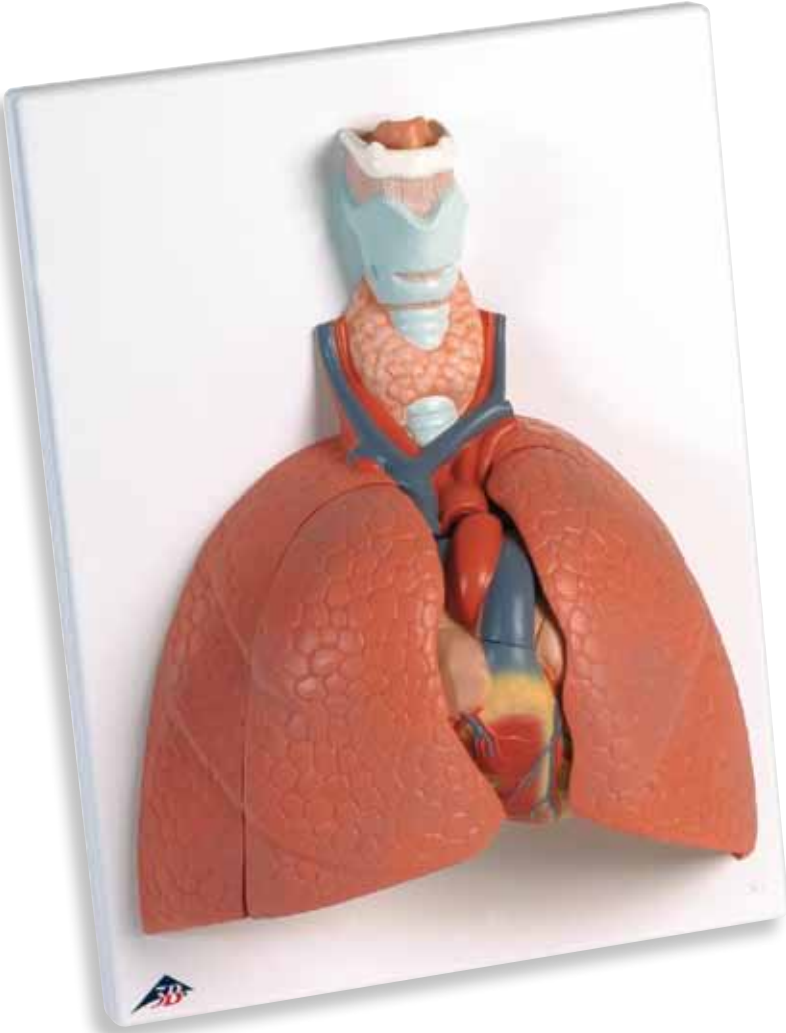

...going one step further



VC243

(1001243)

Latin

- A Frontal view**
B Left lung, posterior view
C Right lung, posterior view
D Section through the cardiac apex and base of the heart (opened up)
E Posterior view
F Heart, anterior view
- 1 Os hyoideum
 - 2 Cartilago thyroidea
 - 3 Cartilago cricoidea
 - 4 Trachea
 - 5 Ligamentum thyrohyoideum
 - 6 Glandula thyroidea
 - 7 Pulmo dexter
 - a) Lobus superior
 - b) Lobus medius
 - c) Lobus inferior
 - d) Bronchus principalis dexter
 - 8 Pulmo sinister
 - a) Lobus superior
 - b) Lobus inferior
 - c) Bronchus principalis sinister
 - 9 Oesophagus
 - 10 Vertebra thoracica
 - 34 Vena brachiocephalica dextra
 - 35 Vena brachiocephalica sinistra
 - 36 Vena jugularis interna dextra
 - 37 Vena jugularis interna sinistra
 - 38 Vena subclavia dextra
 - 39 Vena subclavia sinistra
 - 40 Vena cava inferior
 - 41 Venae pulmonales
 - 42 Venae cordis
- Cor**
- 11 Atrium dextrum
 - 12 Ventriculus dexter
 - 13 Auricula dextra
 - 14 Valva atrioventricularis dextra (Valva tricuspidalis)
 - 15 Valva trunci pulmonalis
 - 16 Atrium sinistrum
 - 17 Ventriculus sinistrum
 - 18 Auricula sinistra
 - 19 Valva atrioventricularis sinistra (Valva mitralis)
 - 20 Valva aortae
 - 21 Musculi papillares
 - 22 Aorta
 - a) Pars ascendens
 - b) Pars thoracica
 - 23 Truncus brachiocephalicus
 - 24 Arteria subclavia dextra
 - 25 Arteria subclavia sinistra
 - 26 Arteria carotis communis dextra
 - 27 Arteria carotis communis sinistra
 - 28 Arteria coronaria dextra
 - 29 Arteria coronaria sinistra
 - 30 Truncus pulmonalis
 - 31 Arteria pulmonalis dextra
 - 32 Arteria pulmonalis sinistra
 - 33 Vena cava superior

Lung with Larynx, 5 parts

English

The model gives an overview of our respiratory system and its anatomical relationship with the heart. Showing the larynx, thyroid gland, trachea and the bronchial system as well as the heart and blood vessels. The individual parts, such as the lungs and the components of the heart can be taken apart, making this model particularly useful for teaching. The student will gain an inside view of the organ systems, making it easier to understand the breathing process and the structure of the heart.

- | | |
|---|--------------------------------|
| A Frontal view | 30 Pulmonary trunk |
| B Left lung, posterior view | 31 Right pulmonary artery |
| C Right lung, posterior view | 32 Left pulmonary artery |
| D Section through the cardiac apex and base of the heart (opened up) | 33 Superior vena cava |
| E Posterior view | 34 Right brachiocephalic vein |
| F Heart, anterior view | 35 Left brachiocephalic vein |
| 1 Tongue bone | 36 Right internal jugular vein |
| 2 Thyroid cartilage | 37 Left internal jugular vein |
| 3 Cricoid cartilage | 38 Right subclavian vein |
| 4 Trachea | 39 Left subclavian vein |
| 5 Thyrohyoid ligament | 40 Inferior vena cava |
| 6 Thyroid gland | 41 Pulmonary veins |
| 7 Right lung | 42 Cardiac veins |
| a) Upper lobe | |
| b) Middle lobe | |
| c) Lower lobe | |
| d) Right main bronchus | |
| 8 Left lung | |
| a) Upper lobe | |
| b) Lower lobe | |
| c) Left main bronchus | |
| 9 Oesophagus | |
| 10 Thoracic vertebra | |

Heart

- 11 Right atrium
- 12 Right ventricle
- 13 Right auricle
- 14 Tricuspid valve
- 15 Pulmonary valve
- 16 Left atrium
- 17 Left ventricle
- 18 Left auricle
- 19 Mitral valve
- 20 Aortic valve
- 21 Papillary muscles
- 22 Aorta
 - a) Ascending part
 - b) Thoracic aorta
- 23 Brachiocephalic trunk
- 24 Right subclavian artery
- 25 Left subclavian artery
- 26 Right carotid artery
- 27 Left carotid artery
- 28 Right coronary artery
- 29 Left coronary artery

Lunge mit Kehlkopf, 5-teilig

Das Modell gibt einen Überblick über unser Atmungssystem und seine anatomische Beziehung zum Herzen. Dargestellt sind Kehlkopf, Schilddrüse, Luftröhre mit anschließendem Bronchialsystem, sowie das Herz mit Leitungsbahnen.

Als didaktisch besonders wertvoll erweist sich die Abnehmbarkeit einzelner Komponenten, wie Lungenflügel und Herzteile. Somit ist ein Blick in das Innere der Organsysteme möglich und das Verstehen von Atmungsprozess und Herzaufbau wird deutlich vereinfacht.

- | | |
|---|---------------------------------------|
| A Frontalansicht | 29 Linke Herzkranzschlagader |
| B Linke Lungehälfte, Ansicht von hinten | 30 Lungenschlagaderstamm |
| C Rechte Lungehälfte, Ansicht von hinten | 31 Rechte Lungenschlagader |
| D Schnitt durch Herzspitze und Herzbasis (aufgeklappt) | 32 Linke Lungenschlagader |
| E Ansicht von hinten | 33 Obere Hohlvene |
| F Herz, Ansicht von vorne | 34 Rechter Endast der oberen Hohlvene |
| 1 Zungenbein | 35 Linker Endast der oberen Hohlvene |
| 2 Schildknorpel | 36 Rechte innere Drosselvene |
| 3 Ringknorpel | 37 Linke innere Drosselvene |
| 4 Luftröhre | 38 Rechte Schlüsselbeinvene |
| 5 Schildknorpelband | 39 Linke Schlüsselbeinvene |
| 6 Schilddrüse | 40 Untere Hohlvene |
| 7 Rechte Lungehälfte | 41 Lungenvenen |
| a) Oberlappen | 42 Herzwandvenen |
| b) Mittellappen | |
| c) Unterlappen | |
| d) Rechter Hauptbronchus | |
| 8 Linke Lungehälfte | |
| a) Oberlappen | |
| b) Unterlappen | |
| c) linker Hauptbronchus | |
| 9 Speiseröhre | |
| 10 Brustwirbel | |

Herz

- 11 Rechter Vorhof
- 12 Rechte Herzkammer
- 13 Rechtes Herzohr
- 14 Dreizipflige Segelklappe
- 15 Klappe der Lungenschlagader
- 16 Linker Vorhof
- 17 Linke Herzkammer
- 18 Linkes Herzohr
- 19 Zweizipflige Segelklappe
- 20 Aortenklappe
- 21 Papillarmuskeln
- 22 Körperhauptschlagader
 - a) Aufsteigender Teil
 - b) Brustschlagader
- 23 Arm-Kopf-Gefäßstamm
- 24 Rechte Schlüsselbeinschlagader
- 25 Linke Schlüsselbeinschlagader
- 26 Rechte Kopfschlagader
- 27 Linke Kopfschlagader
- 28 Rechte Herzkranzschlagader

Pulmón y laringe, 5 piezas

Español

La maqueta nos da una visión general de nuestro sistema respiratorio y su posición anatómica respecto del corazón. Se representa la laringe, la glándula tiroidea, la tráquea seguida del sistema bronquial, así como el corazón con sus vasos sanguíneos.

La posibilidad de separar la maqueta en cada una de sus partes, como por ejemplo los pulmones y las partes del corazón, resulta de un valor didáctico especial. Esto nos posibilita echar una mirada al interior de órganos y sistemas y la comprensión de procesos como la respiración y de las estructuras del corazón se simplifican de un modo significativo.

- | | |
|--|-----------------------------------|
| A Vista frontal | 28 Arteria coronaria derecha |
| B Pulmón izquierdo, vista posterior | 29 Arteria coronaria izquierda |
| C Pulmón derecho, vista posterior | 30 Tronco pulmonar |
| D Sección transversal desde el ápice cardíaco a la base del corazón | 31 Arteria pulmonar derecha |
| E Vista posterior | 32 Arteria pulmonar izquierda |
| F Corazón, vista frontal | 33 Vena cava superior |
| 1 Hueso hioides | 34 Vena braquiocefálica derecha |
| 2 Cartílago tiroides | 35 Vena braquiocefálica izquierda |
| 3 Cartílago circoides | 36 Vena yugular interna derecha |
| 4 Tráquea | 37 Vena yugular interna izquierda |
| 5 Ligamento traqueohioideo | 38 Vena subclavia derecha |
| 6 Tiroides | 39 Vena subclavia izquierda |
| 7 Pulmón derecho | 40 Vena cava inferior |
| a) Lóbulo superior | 41 Venas pulmonares |
| b) Lóbulo medio | 42 Venas coronarias |
| c) Lóbulo inferior | |
| d) Bronquio principal derecho | |
| 8 Pulmón izquierdo | |
| a) Lóbulo superior | |
| b) Lóbulo inferior | |
| c) Bronquio principal izquierdo | |
| 9 Esófago | |
| 10 Vértebra torácica | |

Corazón

- 11 Atrio derecho
- 12 Ventrículo derecho
- 13 Aurícula derecha
- 14 Válvula tricúspide
- 15 Válvula pulmonar
- 16 Atrio izquierdo
- 17 Ventrículo izquierdo
- 18 Aurícula izquierda
- 19 Válvula bicúspide ó mitral
- 20 Válvula aórtica
- 21 Músculos papilares
- 22 Aorta
- a) Aorta ascendente
- b) Aorta torácica
- 23 Tronco arterial braquicefálico
- 24 Arteria subclavia derecha
- 25 Arteria subclavia izquierda
- 26 Arteria carótida común derecha
- 27 Arteria carótida común izquierda

Poumon avec larynx, en 5 pièces

Ce modèle donne un aperçu sur notre appareil respiratoire et sa relation anatomique avec le cœur. Il comprend le larynx, la glande thyroïde, la trachée avec le système bronchique ainsi que le cœur et ses artères. Les différents composants - par exemple les poumons et les parties du cœur - sont amovibles, ce qui confère au modèle une dimension fort intéressante sur le plan didactique. L'intérieur des organes peut donc être observé et il est ainsi nettement plus facile de comprendre le fonctionnement du système respiratoire et la structure du cœur.

- | | | | |
|----------|---|----|---------------------------------|
| A | Vue frontale | 29 | Artère coronaire gauche |
| B | Poumon droit, vue postérieure | 30 | Tronc pulmonaire |
| C | Poumon gauche, vue postérieure | 31 | Artère pulmonaire droite |
| D | Section de l'apex cardiaque et de la base du cœur (ouvert) | 32 | Artère pulmonaire gauche |
| E | Vue postérieure | 33 | Veine cave supérieure |
| F | Cœur, vue de face | 34 | Veine brachio-céphalique droite |
| 1 | F3BS | 35 | Veine brachio-céphalique gauche |
| 2 | Cartilage thyroïde | 36 | Veine jugulaire interne, droite |
| 3 | Cartilage cricoïde | 37 | Veine jugulaire interne, gauche |
| 4 | Trachée | 38 | Veine subclavière droite |
| 5 | Ligament thyro-hyoïdien | 39 | Veine subclavière gauche |
| 6 | Glande thyroïde | 40 | Veine cave inférieure |
| 7 | Poumon droit | 41 | Veines pulmonaires |
| a) | Lobe supérieur | 42 | Veines coronaires |
| b) | Lobe moyen | | |
| c) | Lobe inférieur | | |
| d) | Bronche souche droite | | |
| 8 | Poumon gauche | | |
| a) | Lobe supérieur | | |
| b) | Lobe inférieur | | |
| c) | Bronche souche gauche | | |
| 9 | Œsophage | | |
| 10 | Vertèbre dorsale | | |

Coeur

- 11 Atrium droit
- 12 Ventricule droit
- 13 Auricule droite
- 14 Valvule tricuspide
- 15 Valvule pulmonaire
- 16 Atrium gauche
- 17 Ventricule gauche
- 18 Auricule gauche
- 19 Valvule bicuspidie
- 20 Valvule aortique
- 21 Muscles papillaires
- 22 Aorte
- a) Partie ascendante
- b) Partie thoracique
- 23 Tronc brachio-céphalique
- 24 Artère subclavière droite
- 25 Artère subclavière gauche
- 26 Artère carotide commune droite
- 27 Artère carotide commune gauche
- 28 Artère coronaire droite

A

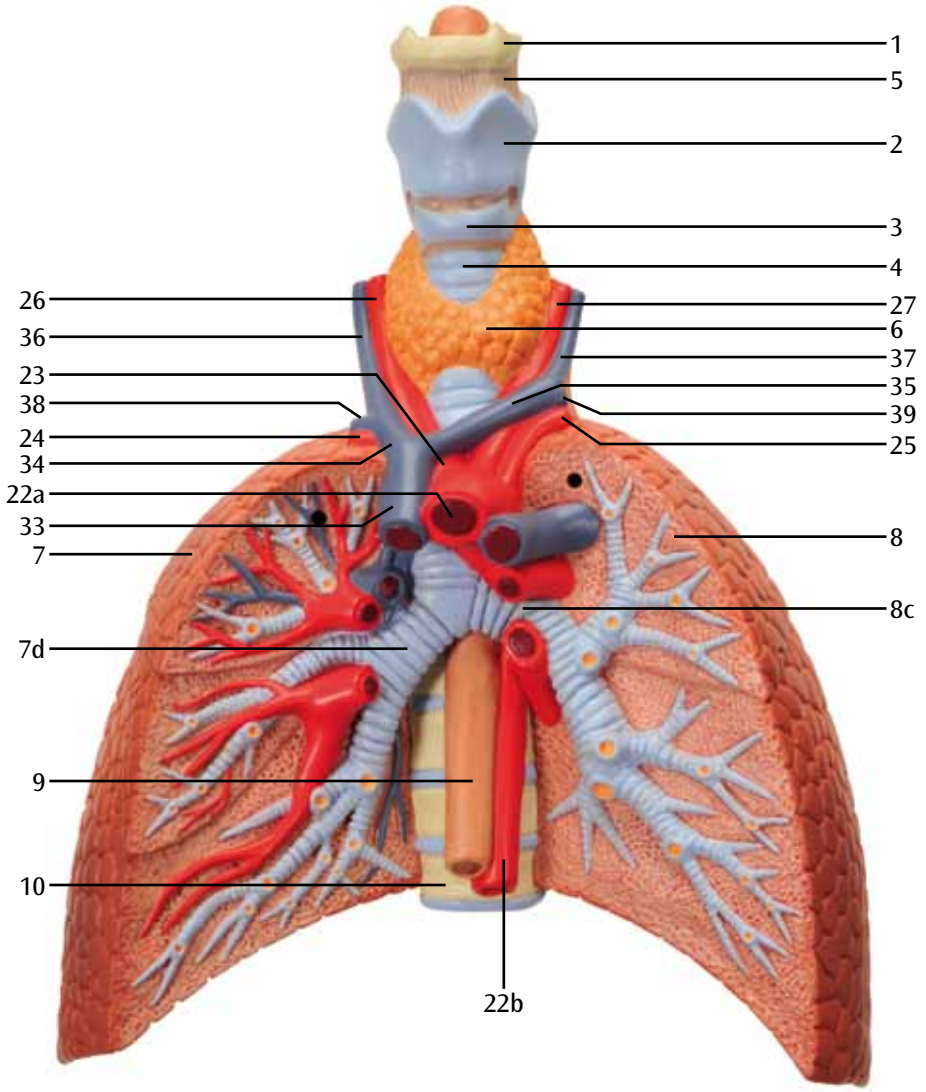

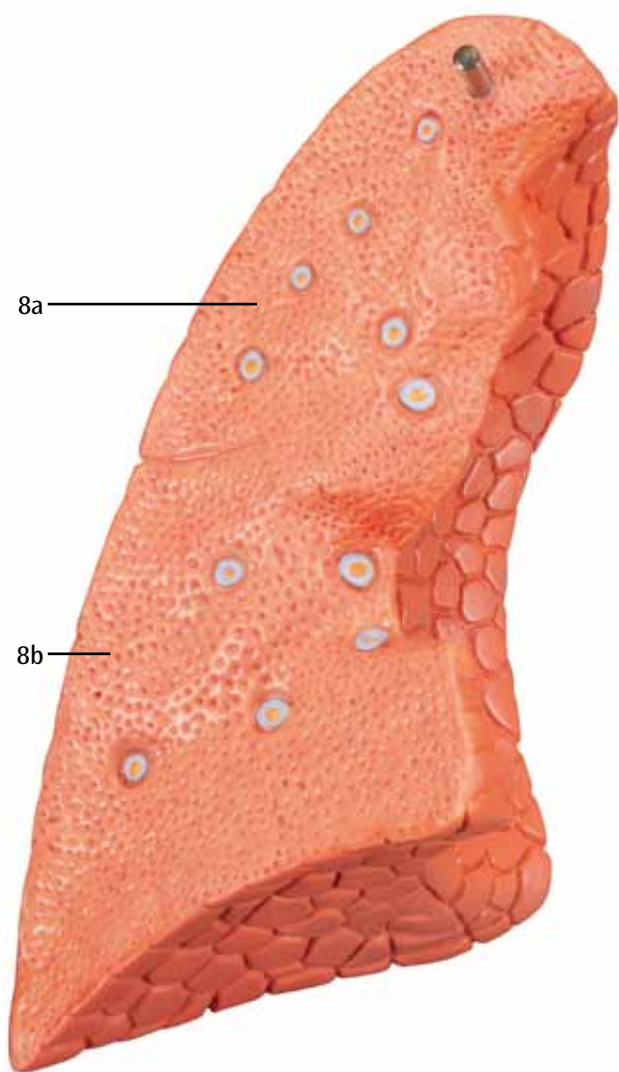

C

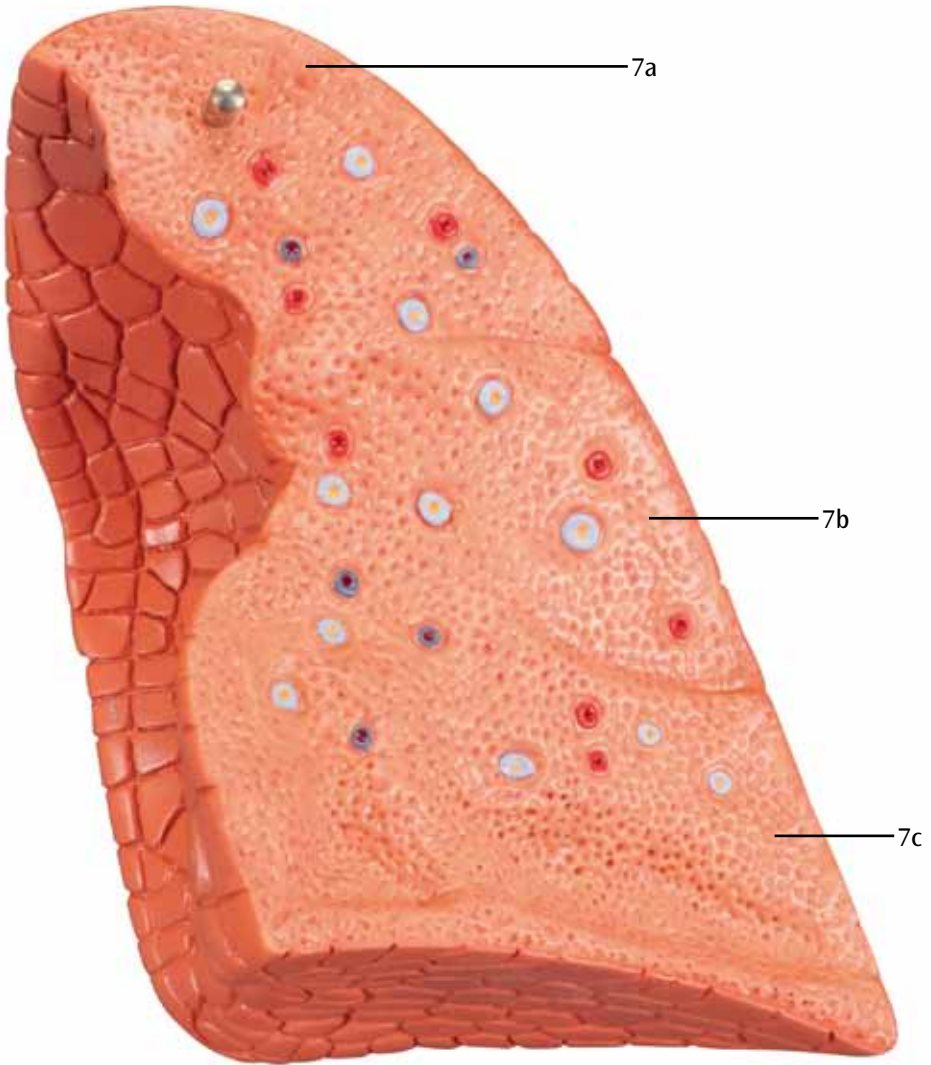

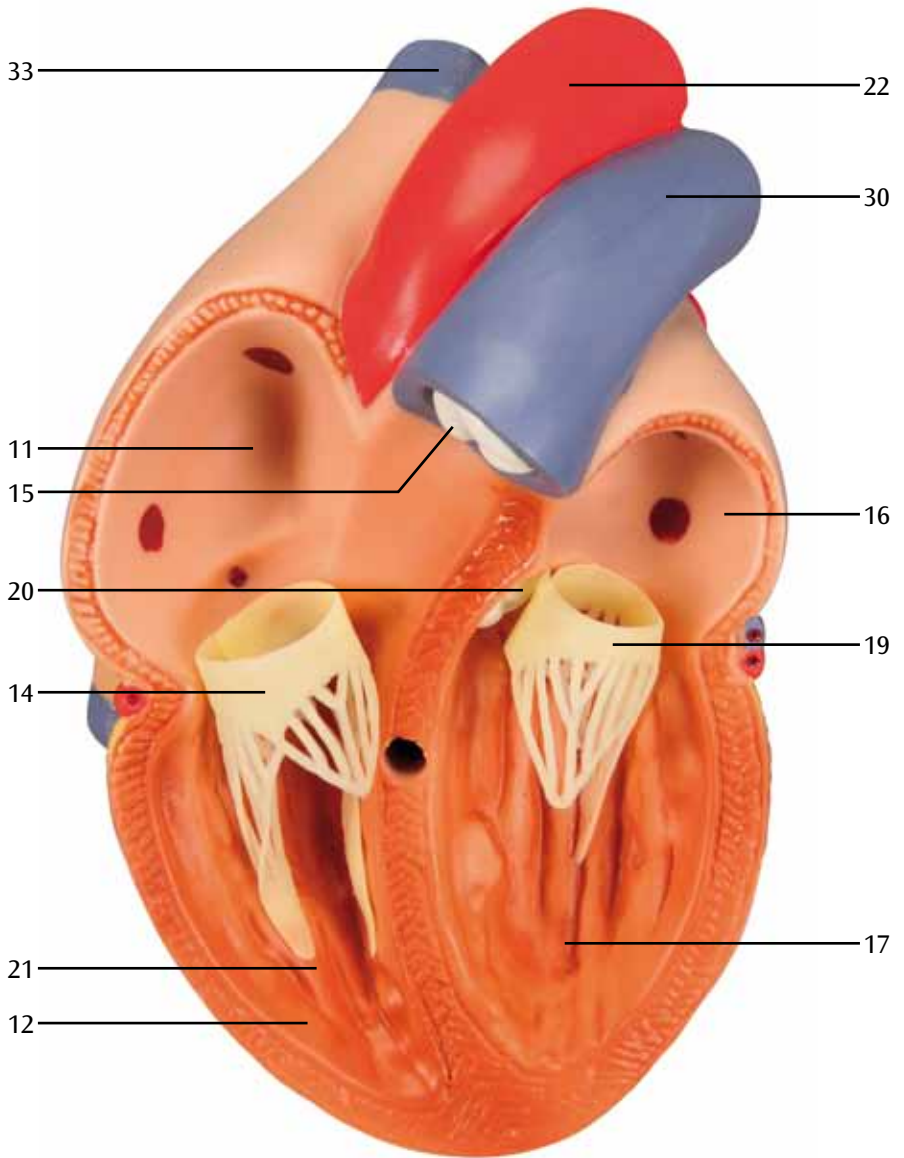

E

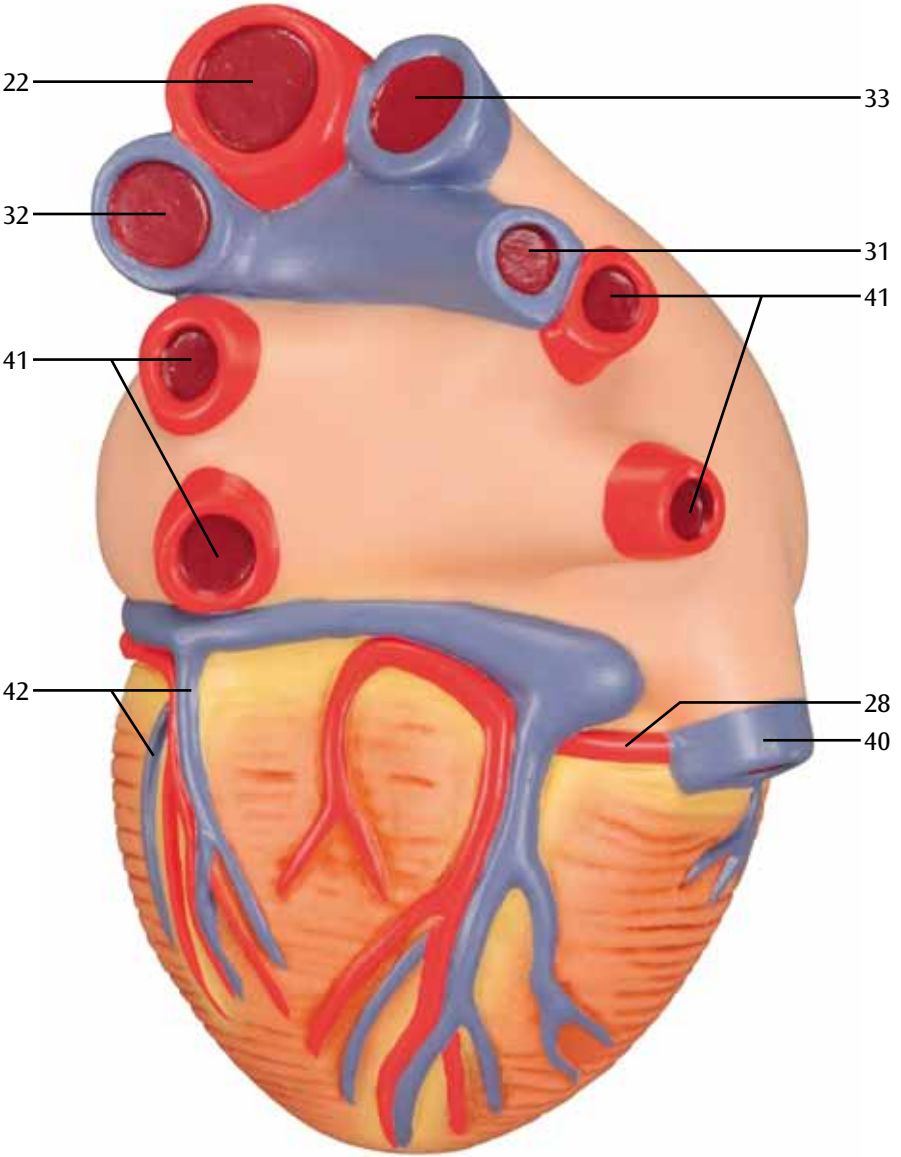

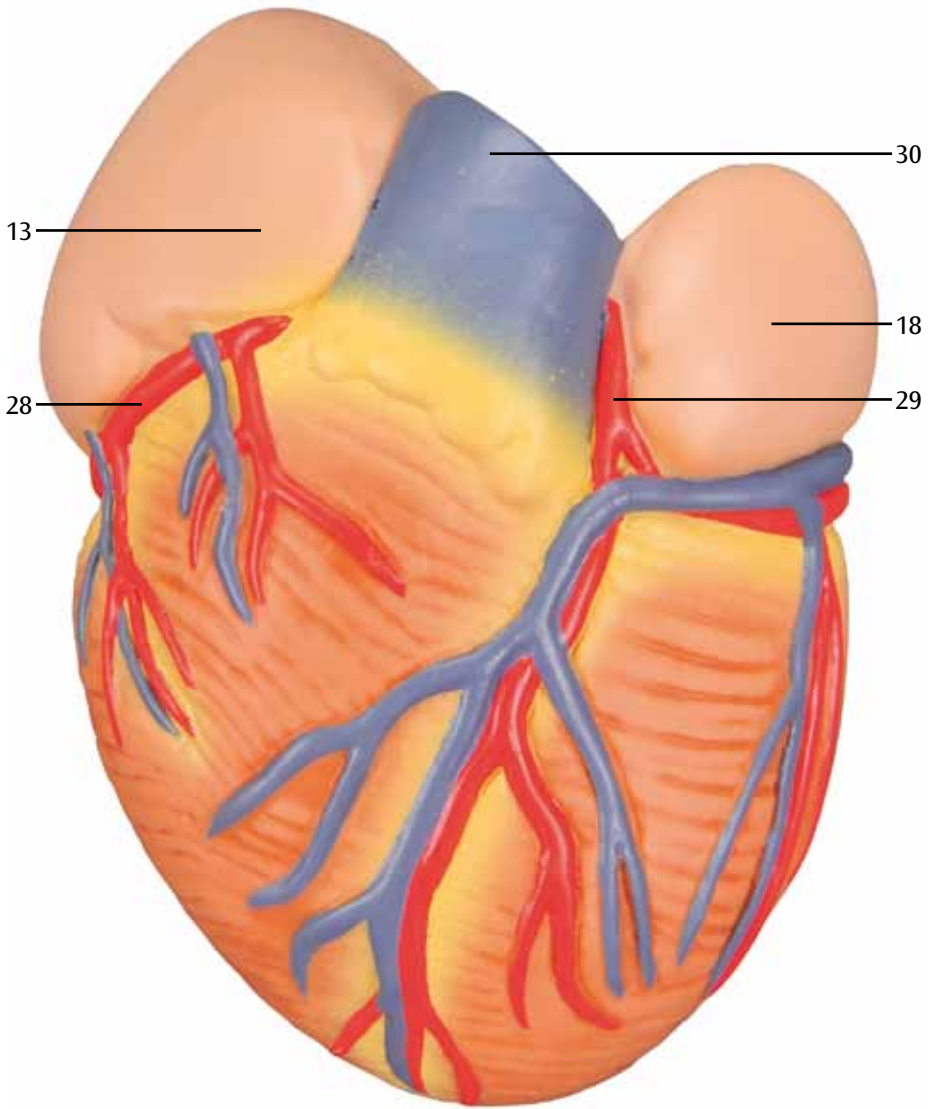

Pulmão com laringe, 5 partes

Português

O modelo permite uma visão geral de nosso sistema respiratório e de sua relação anatômica com o coração. São ilustrados: laringe, tireóide, vias aéreas e sistema brônquico, bem como coração e tecido vascular.

A possibilidade de destacar alguns dos componentes individuais, tais como lobos pulmonares e partes do coração, é especialmente valiosa em termos didáticos. Ela permite uma visão do interior dos sistemas orgânicos, facilitando muito a compreensão do processo respiratório e da estrutura do coração.

- | | |
|---|----------------------------------|
| A Vista anterior | 30 Tronco pulmonar |
| B Pulmão esquerdo, vista posterior | 31 Artéria pulmonar direita |
| C Pulmão direito, vista posterior | 32 Artéria pulmonar esquerda |
| D Secção do ápice e da base do coração | 33 Veia cava superior |
| E Vista posterior | 34 Veia braquiocefálica direita |
| F Coração, vista anterior | 35 Veia braquiocefálica esquerda |
| 1 Osso hióide | 36 Veia jugular interna direita |
| 2 Cartilagem tireóide | 37 Veia jugular interna esquerda |
| 3 Cartilagem cricóide | 38 Veia subclávia direita |
| 4 Traqueia | 39 Veia subclávia esquerda |
| 5 Ligamento tireoioideo | 40 Veia cava inferior |
| 6 Glândula tireóide | 41 Veias pulmonares |
| 7 Pulmão direito | 42 Veias cardíacas |
| a) Lobo superior | |
| b) Lobo médio | |
| c) Lobo inferior | |
| d) Brônquio principal direito | |
| 8 Pulmão esquerdo | |
| a) Lobo superior | |
| b) Lobo inferior | |
| c) Brônquio principal esquerdo | |
| 9 Esôfago | |
| 10 Vértebra torácica | |

Coração

- 11 Átrio direito
- 12 Ventrículo direito
- 13 Aurícula direita
- 14 Valva atrioventricular direita (tricúspide)
- 15 Valva do tronco pulmonar
- 16 Átrio esquerdo
- 17 Ventrículo esquerdo
- 18 Aurícula esquerda
- 19 Valva bicúspide
- 20 Válvula aórtica
- 21 Músculos papilares
- 22 Aorta
 - a) Parte ascendente
 - b) Aorta torácica
- 23 Tronco braquiocefálico
- 24 Artéria subclávia direita
- 25 Artéria subclávia esquerda
- 26 Artéria carótida direita
- 27 Artéria carótida esquerda
- 28 Artéria coronária direita
- 29 Artéria coronária esquerda

Polmone con laringe, 5 pezzi

Il modello offre una panoramica sul nostro sistema respiratorio e la sua relazione anatomica con il cuore. Vengono rappresentati la laringe, la ghiandola tiroide, la trachea con il sistema bronchiale collegato, nonché il cuore e il tessuto vascolare.

Particolarmente utile dal punto di vista didattico è la possibilità di estrarre i singoli componenti, come i lobi polmonari e le parti del cuore, il che consente di osservare dall'interno i sistemi dell'organismo e di facilitare notevolmente la comprensione del processo respiratorio e della struttura cardiaca.

- | | |
|---|-------------------------------------|
| A Vista frontale | 27 Arteria carotide comune sinistra |
| B Polmone sinistro, vista posteriore | 28 Arteria coronaria destra |
| C Polmone destro, vista posteriore | 29 Arteria coronaria sinistra |
| D Sezione attraverso l'apice cardiaco e la base del cuore (aperta) | 30 Tronco polmonare |
| E Vista posteriore | 31 Arteria polmonare destra |
| F Cuore, vista anteriore | 32 Arteria polmonare sinistra |
| 1 Osso ioide | 33 Vena cava superiore |
| 2 Cartilagine tiroidea | 34 Vena brachiocefalica destra |
| 3 Cartilagine cricoide | 35 Vena brachiocefalica sinistra |
| 4 Trachea | 36 Vena giugulare interna destra |
| 5 Legamento tiroioideo | 37 Vena giugulare interna sinistra |
| 6 Ghiandola tiroidea | 38 Vena succlavia destra |
| 7 Polmone destro | 39 Vena succlavia sinistra |
| a) Lobo superiore | 40 Vena cava inferiore |
| b) Lobo medio | 41 Vene polmonari |
| c) Lobo inferiore | 42 Vene cardiache |
| d) Bronco principale destro | |
| 8 Polmone sinistro | |
| a) Lobo superiore | |
| b) Lobo inferiore | |
| c) Bronco principale sinistro | |
| 9 Esofago | |
| 10 Vertebra toracica | |

Cuore

- 11 Atrio destro
- 12 Ventricolo destro
- 13 Auricola destra
- 14 Valvola atrioventricolare destra (valvola tricuspide)
- 15 Valvola del tronco polmonare
- 16 Atrio sinistro
- 17 Ventricolo sinistro
- 18 Auricola sinistra
- 19 Valvola atrioventricolare sinistra (valvola mitralica)
- 20 Valvola aortica
- 21 Muscoli papillari
- 22 Aorta
 - a) tratto ascendente
 - b) tratto toracico
- 23 Tronco brachiocefalico
- 24 Arteria succlavia destra
- 25 Arteria succlavia sinistra
- 26 Arteria carotide comune destra

肺，実物大・5分解モデル

日本語

このモデルは呼吸器の構造、心臓と肺の解剖学的な関係を示しています。
喉頭、甲状腺、気管、気管支、心臓、血管を確認できます。
肺や心臓は分解可能なので、それぞれ単体としても教材としてご利用いただけます。
呼吸の仕組み、肺・心臓の構造の学習に有用な製品です。

- | | | | |
|---|-------|----|-------|
| A | 正面 | 27 | 左頸動脈 |
| B | 左肺，断面 | 28 | 右冠状動脈 |
| C | 右肺，断面 | 29 | 左冠状動脈 |
| D | 心臓の内部 | 30 | 肺動脈幹 |
| E | 心臓，背面 | 31 | 右肺動脈 |
| F | 心臓，前面 | 32 | 左肺動脈 |

喉頭・肺

- | | | | |
|----|----------|----|--------|
| 1 | 舌骨 | 34 | 右腕頭静脈 |
| 2 | 甲状軟骨 | 35 | 左腕頭静脈 |
| 3 | 輪状軟骨 | 36 | 右内頸静脈 |
| 4 | 気管 | 37 | 左内頸静脈 |
| 5 | 甲状舌骨靭帯 | 38 | 右鎖骨下静脈 |
| 6 | 甲状腺 | 39 | 左鎖骨下静脈 |
| 7 | 右肺 | 40 | 下大静脈 |
| | a) 上葉 | 41 | 肺静脈 |
| | b) 中葉 | 42 | 心臓の静脈 |
| | c) 下葉 | | |
| | d) 右主気管支 | | |
| 8 | 左肺 | | |
| | a) 上葉 | | |
| | b) 下葉 | | |
| | c) 左主気管支 | | |
| 9 | 食道 | | |
| 10 | 胸椎 | | |

心臓

- 11 右心房
- 12 右心室
- 13 右心耳
- 14 三尖弁（右房室弁）
- 15 肺動脈弁
- 16 左心房
- 17 左心室
- 18 左心耳
- 19 僧帽弁（左房室弁）
- 20 大動脈弁
- 21 乳頭筋
- 22 大動脈
 - a) 大動脈上行部
 - b) 胸大動脈
- 23 腕頭動脈
- 24 右鎖骨下動脈
- 25 左鎖骨下動脈
- 26 右頸動脈

Легкое с гортанью, 5 частей

Модель дает представление о нашей дыхательной системе и ее анатомической взаимосвязи с сердцем. Показаны гортань, щитовидная железа, трахея и система бронхов, а также сердце и кровеносные сосуды. Отдельные компоненты, такие как легкие и части сердца, можно разобрать на части, что делает эту модель особенно полезной для обучения. Учащийся увидит системы органов изнутри, что облегчит понимание процесса дыхания и строения сердца.

A Вид спереди

B Левое легкое, вид сзади

C Правое легкое, вид сзади

D Разрез через верхушку и основание сердца (открыты)

E Вид сзади

F Сердце, вид спереди

- 1 Подъязычная кость
- 2 Щитовидный хрящ
- 3 Перстневидный хрящ
- 4 Трахея
- 5 Щитоподъязычная связка
- 6 Щитовидная железа
- 7 Правое легкое
 - a) Верхняя доля
 - b) Средняя доля
 - c) Нижняя доля
 - d) Правый главный бронх
- 8 Левое легкое
 - a) Верхняя доля
 - b) Нижняя доля
 - c) Левый главный бронх
- 9 Пищевод
- 10 Грудной позвонок

- 30 Легочный ствол
- 31 Правая легочная артерия
- 32 Левая легочная артерия
- 33 Верхняя полая вена
- 34 Правая плечеголовная вена
- 35 Левая плечеголовная вена
- 36 Правая внутренняя яремная вена
- 37 Левая внутренняя яремная вена
- 38 Правая подключичная вена
- 39 Левая подключичная вена
- 40 Нижняя полая вена
- 41 Легочные вены
- 42 Вены сердца

Сердце

- 11 Правое предсердие
- 12 Правый желудочек
- 13 Ушко правого предсердия
- 14 Трехстворчатый клапан
- 15 Клапан легочного ствола
- 16 Левое предсердие
- 17 Левый желудочек
- 18 Ушко левого предсердия
- 19 Митральный клапан
- 20 Аортальный клапан
- 21 Сосочковые мышцы
- 22 Аорта
 - a) Восходящая часть
 - b) Грудной отдел аорты
- 23 Плечеголовной ствол
- 24 Правая подключичная артерия
- 25 Левая подключичная артерия
- 26 Правая сонная артерия
- 27 Левая сонная артерия
- 28 Правая коронарная артерия
- 29 Левая коронарная артерия

带喉的肺部模型，共5个组件

中文

这款模型展示了人类呼吸系统的大致情况以及呼吸系统与心脏的解剖学关系。向我们展示了喉、甲状腺、气管和支气管系统以及心脏和血管。

各个单独的组件，比如肺和心脏的各个元件可以拆分开来，因此这款模型尤其适用于教学用途。通过这款模型，可以让学生看到器官系统的内部，从而能更直观地理解呼吸过程和心脏结构。

- | | |
|---------------------------|-----------|
| A 正面观 | 31 右肺动脉 |
| B 左肺，后面观 | 32 左肺动脉 |
| C 右肺，后面观 | 33 上腔静脉 |
| D 通过心尖和心脏底部（打开）的切面 | 34 右头臂静脉 |
| E 后面观 | 35 左头臂静脉 |
| F 心脏，前侧观 | 36 右颈内静脉 |
| 1 舌骨 | 37 左颈内静脉 |
| 2 甲状软骨 | 38 右锁骨下静脉 |
| 3 环状软骨 | 39 左锁骨下静脉 |
| 4 气管 | 40 下腔静脉 |
| 5 甲状舌骨韧带 | 41 肺静脉 |
| 6 甲状腺 | 42 心静脉 |
| 7 右肺 | |
| a) 上叶 | |
| b) 中叶 | |
| c) 下叶 | |
| d) 右主支气管 | |
| 8 左肺 | |
| a) 上叶 | |
| b) 下叶 | |
| c) 左主支气管 | |
| 9 食道 | |
| 10 胸椎 | |

心脏

- 11 右心房
- 12 右心室
- 13 右心耳
- 14 三尖瓣
- 15 肺动脉瓣
- 16 左心房
- 17 左心室
- 18 左心耳
- 19 僧帽瓣
- 20 主动脉瓣
- 21 乳头肌
- 22 主动脉
 - a) 升部
 - b) 胸主动脉
- 23 头臂动脉干
- 24 右锁骨下动脉
- 25 左锁骨下动脉
- 26 右颈动脉
- 27 左颈动脉
- 28 右冠状动脉
- 29 左冠状动脉
- 30 肺动脉干

Larinksli akciğer modeli, 5 parçalı

A Önden görünüm

B Sol akciğer, posterior (arka) görünüm

C Sağ akciğer, posterior (arka) görünüm

D Kalp tepesi boyunca bölümü ve kalbin tabanı (yukarı doğru açılmış)

E Posterior (arka) görünüm

F Kalp, anterior (ön) görünüm

- 1 Dil kemiği
- 2 Tiroid kıkırdağı
- 3 Krikoid kıkırdağı
- 4 Soluk borusu
- 5 Tiroid bağ dokusu
- 6 Tiroid Bezi
- 7 Sağ akciğer
- a) Üst lob
- b) Orta lob
- c) Alt lob
- d) Sağ ana bronşlar
- 8 Sol akciğer
- a) Üst lob
- b) Alt lob
- c) Sol ana bronşlar
- 9 Yemek borusu
- 10 Göğüs omurları

- 36 Sağ iç boyun damarı
- 37 Sol iç boyun damarı
- 38 Sağ subklavyan damar
- 39 Sol subklavyan damar
- 40 İç ana toplardamar
- 41 Akciğer damarları
- 42 Kalp damarları

Kalp

- 11 Sağ kulakçık
- 12 Sağ karıncık
- 13 Sağ kulakçık
- 14 Triküspid kapakçığı
- 15 Pulmoner kapakçık
- 16 Sol kulakçık
- 17 Sol karıncık
- 18 Sol kulakçık
- 19 Mitral kapakçık
- 20 Aort kapakçığı
- 21 Papiller kaslar
- 22 Aort
- a) Yükselen kısım
- b) Torasik aort
- 23 Brakiyosefalik gövde
- 24 Sağ Subklavyan atardamar
- 25 Sol subklavyan atardamar
- 26 Sağ şahdamar
- 27 Sol şahdamar
- 28 Sağ koroner atardamar
- 29 Sol koroner atardamar
- 30 Pulmoner gövde
- 31 Sağ pulmoner atardamar
- 32 Sol pulmoner atardamar
- 33 Superior ana toplardamar
- 34 Sağ brakiyosefalik damar
- 35 Sol brakiyosefalik damar

3B Scientific

A worldwide group of companies



3B Scientific GmbH

Rudorffweg 8 • 21031 Hamburg • Germany

Tel.: + 49-40-73966-0 • Fax: + 49-40-73966-100

www.3bscientific.com • 3b@3bscientific.com

© Copyright 2011 / 2014 for instruction manual and design of product:
3B Scientific GmbH, Germany